ÚZEMNÍ PLÁN BEČOV - výkres předpokládaných záborů půdního fondu

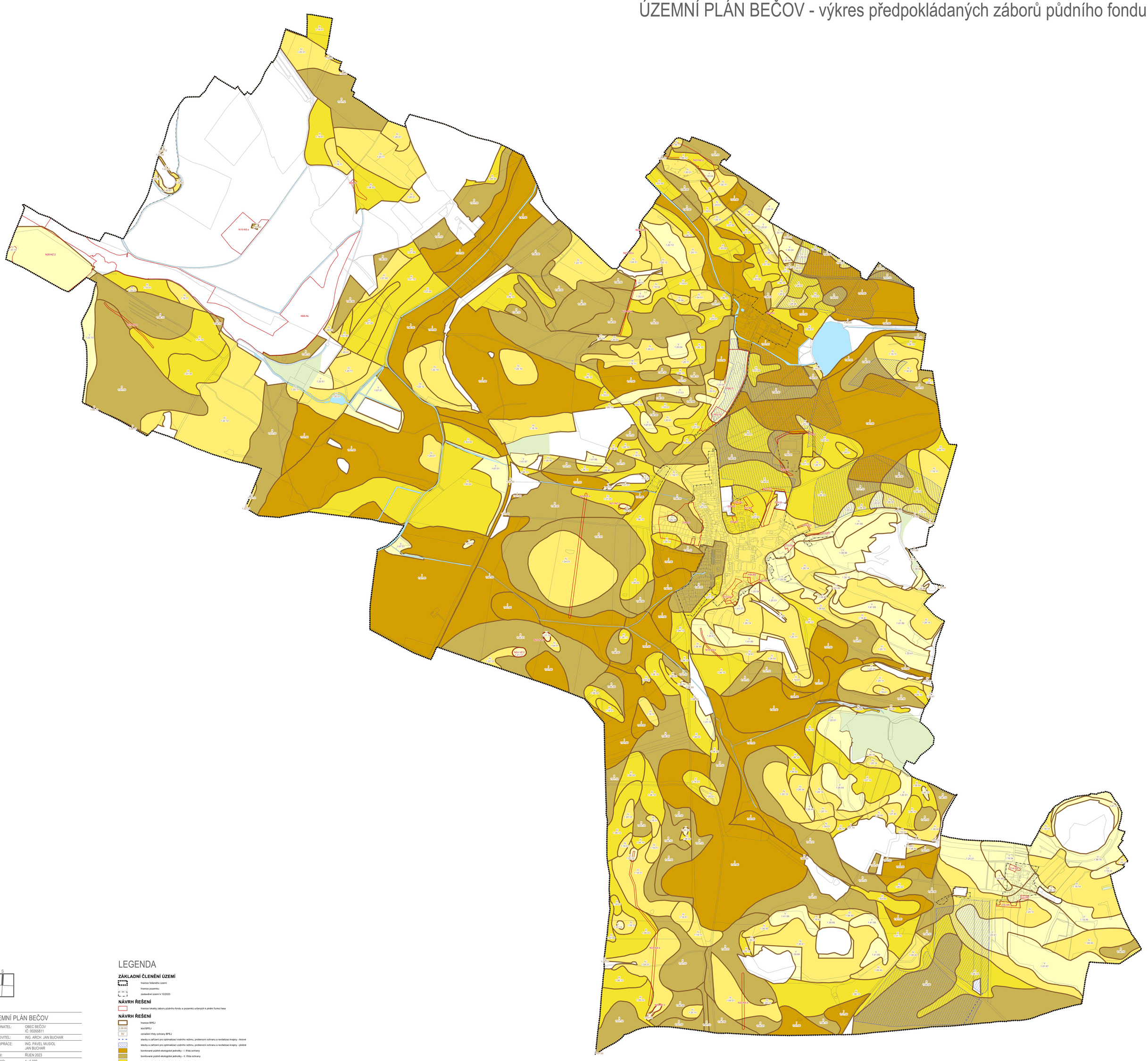

LEGENDA

ZÁKLADNÍ ČLENĚNÍ ÚZEMÍ

- hranice řešeného území
- hranice pozemku
- zastavěné území k 10/2023

NÁVRH ŘEŠENÍ

- hranice lokality záboru půdního fondu a pozemků určených k plnění funkcí lesa

NÁVRH ŘEŠENÍ

- hranice BPEJ
- 3.09.00 kód BPEJ
- IV označení třídy ochrany BPEJ
- stavby a zařízení pro optimalizaci vodního režimu, protierozní ochranu a revitalizaci krajiny - liniové
- stavby a zařízení pro optimalizaci vodního režimu, protierozní ochranu a revitalizaci krajiny - plošné
- bonitované půdně ekologické jednotky - I. třída ochrany
- bonitované půdně ekologické jednotky - II. třída ochrany
- bonitované půdně ekologické jednotky - III. třída ochrany
- bonitované půdně ekologické jednotky - IV. třída ochrany
- bonitované půdně ekologické jednotky - V. třída ochrany
- pozemky určené k plnění funkcí lesa
- plochy vodní a vodohospodářské

S

ÚZEMNÍ PLÁN BEČOV	
OBJEDNATEL:	OBEC BEČOV IČ: 00265811
ZHOTOVITEL:	ING. ARCH. JAN BUCHAR
SPOLUPRÁCE:	ING. PAVEL MUSIOL JAN BUCHAR
DATUM:	ŘÍJEN 2023
MĚŘÍTKO:	1 : 5 000
NÁZEV VÝKRESU:	VÝKRES PŘEDPOKLÁDANÝCH ZÁBORŮ PŮDNÍHO FONDU
VÝKRES ČÍSLO:	2c