ÚZEMNÍ PLÁN BEČOV - koordinační výkres

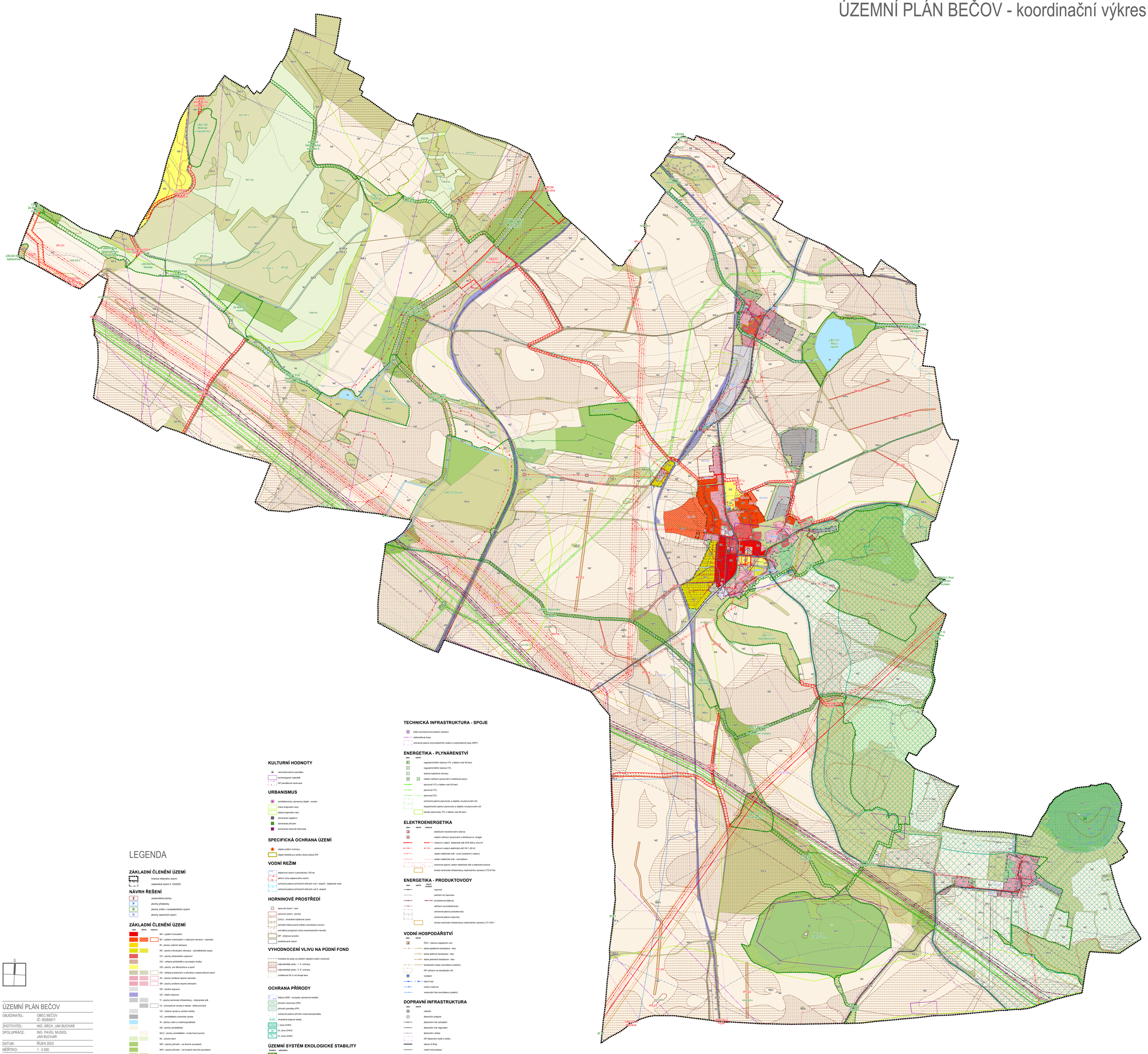

LEGENDA

ZÁKLADNÍ ČLENĚNÍ ÚZEMÍ

- hranice řešeného území
- zastavěné území k 10/2023

NÁVRH ŘEŠENÍ

- Z – zastavitelné plochy
- P – plochy přestavby
- N – plochy změn v nezastavěném území
- R – plochy územních rezerv

ZÁKLADNÍ ČLENĚNÍ ÚZEMÍ

stav | návrh | rezerva

- BH - bydlení hromadné
- BV - bydlení individuální v rodinných domech - venkovské
- RI - plochy rodinné rekreace
- RZ - plochy individuální rekreace - zahrádkářské osady
- OV - plochy občanského vybavení
- OH - veřejná pohřebiště a související služby
- OS - plochy pro tělovýchovu a sport
- PZ - veřejná prostranství s převahou nezpevněných ploch
- SV - plochy smíšené obytné venkovské
- SR - plochy smíšené obytné rekreační
- DS - silniční doprava
- DZ - dráhní doprava
- TI - plochy technické infrastruktury - inženýrské sítě
- VL - průmyslová výroba a sklady - lehký průmysl
- VD - drobná výroba a výrobní služby
- VZ - zemědělská a lesnická výroba
- W - plochy vodní a vodohospodářské
- NZ - plochy zemědělské
- NZ 2 - plochy zemědělské - trvalý travní porost
- NL - plochy lesní
- NPI - plochy přírodní - na lesních pozemcích
- NPI - plochy přírodní - na trvalých travních porostech
- NS x - plochy smíšené nezastavěného území - krajinná zeleň
- NS k - plochy smíšené nezastavěného území - sportovní využití
- ZO - zeleň ochranná a izolační
- ZN - zeleň nezastavěných soukromých zahrad

KULTURNÍ HODNOTY

- nemovitá kulturní památka
- archeologické nalezliště
- OP památkové rezervace

URBANISMUS

- architektonicky významný objekt - soubor
- místo krajinného rázu
- oblast krajinného rázu
- dominanta negativní
- dominanta přírodní
- dominanta kulturně historická

SPECIFICKÁ OCHRANA ÚZEMÍ

- objekt požární ochrany
- objekt důležitý pro plnění úkolů policie ČR

VODNÍ REŽIM

- záplavové území s periodicitou 100 let
- aktivní zóna záplavového území
- ochranné pásmo přírodních léčivých vod I. stupně - Zaječická voda
- ochranné pásmo přírodních léčivých vod II. stupně

HORNINOVÉ PROSTŘEDÍ

- sesuvné území - bod
- sesuvné území - plocha
- CHLU - chráněné ložiskové území
- výhradní bilancované ložisko nerostných surovin
- schválený prognózní zdroj nevyhrazených nerostů
- DP - dobývací prostor
- poddolované území

VYHODNOCENÍ VLIVU NA PŮDNÍ FOND

- investice do půdy za účelem zlepšení půdní úrodnosti
- nejvzácnější půda - 1. tř. ochrany
- nejvzácnější půda - 2. tř. ochrany
- vzdálenost 50 m od okraje lesa

OCHRANA PŘÍRODY

- Natura 2000 - evropsky významná lokalita
- přírodní rezervace (PR)
- přírodní památka (PP)
- ochranné pásmo přírodní rezervace/památky
- CHKO - chráněná krajinná oblast
- I. zóna CHKO
- III. zóna CHKO
- IV. zóna CHKO

ÚZEMNÍ SYSTÉM EKOLOGICKÉ STABILITY

funkční | nefunkční

- regionální biokoridor
- lokální biocentrum
- lokální biokoridor
- interakční prvek

TECHNICKÁ INFRASTRUKTURA - SPOJE

- blízké neurčená komunikační zařízení
- radiorelé trasa
- ochranné pásmo komunikačního vedení a radiorelé trasy (RRT)

ENERGETIKA - PLYNÁRENSTVÍ

stav | návrh

- regulační/měřicí stanice VTL s tlakem nad 40 barů
- regulační/měřicí stanice VTL
- stanice katodové ochrany
- ostatní zařízení zpracování a distribuce plynu
- plynovod VTL s tlakem nad 40 barů
- plynovod VTL
- plynovod STL
- ochranné pásmo plynovodu a objektu na plynovodní síti
- bezpečnostní pásmo plynovodu a objektu na plynovodní síti
- koridor plynovodu VTL s tlakem nad 40 barů

ELEKTROENERGETIKA

stav | návrh | rezerva

- distribuční transformační stanice
- ostatní zařízení zpracování a distribuce el. energie
- venkovní vedení elektrické sítě ZVN 400 a více kV
- venkovní vedení elektrické sítě VN 1-35 kV
- vedení elektrické sítě - svod (nadzemní vedení)
- vedení elektrické sítě - nerozlišeno
- ochranné pásmo vedení elektrické sítě a elektrické stanice
- koridor technické infrastruktury nadmístního významu CT2-E10a

ENERGETIKA - PRODUKTOVODY

stav | návrh | návrh studie

- rop/ovod
- zařízení na ropovodu
- produktovod dálkový
- zařízení na produktovodu
- ochranné pásmo produktovodu
- ochranné pásmo ropovodu
- koridor technické infrastruktury nadmístního významu CT1-DV1

VODNÍ HOSPODÁŘSTVÍ

stav | návrh

- ČOV - čistírna odpadních vod
- stoka splaškové kanalizace - stav
- stoka dešťové kanalizace - stav
- stoka jednotné kanalizace - stav
- kanalizační stoka nerozlišeno (ostatní)
- OP zařízení na kanalizační síti
- vodojem
- hlavní řad
- místní vodovod
- vodovodní řad nerozlišeno (ostatní)

DOPRAVNÍ INFRASTRUKTURA

stav | návrh

- nádraží
- železniční přejezd
- železniční trať celostátní
- železniční trať regionální
- železniční vlečka
- OP železniční trati a vlečky
- silnice III.třídy
- místní komunikace
- stezka pro pěší
- cyklistická stezka (a pro jízdu na kolečkových bruslích)
- ochranné pásmo silnice III. třídy
- ochranné pásmo letiště

S

ÚZEMNÍ PLÁN BEČOV

OBJEDNATEL:	OBEC BEČOV IČ: 00265811
ZHOTOVITEL:	ING. ARCH. JAN BUCHAR
SPOLUPRÁCE:	ING. PAVEL MUSIOL JAN BUCHAR
DATUM:	ŘÍJEN 2023
MĚŘÍTKO:	1 : 5 000
NÁZEV VÝKRESU:	KOORDINAČNÍ VÝKRES
VÝKRES ČÍSLO:	2a

Celé správní území je zájmovým územím Ministerstva obrany z hlediska povolování vyjmenovaných druhů staveb.
Celé správní území obce je situováno v ochranném pásmu radiolokačního zařízení Ministerstva obrany.